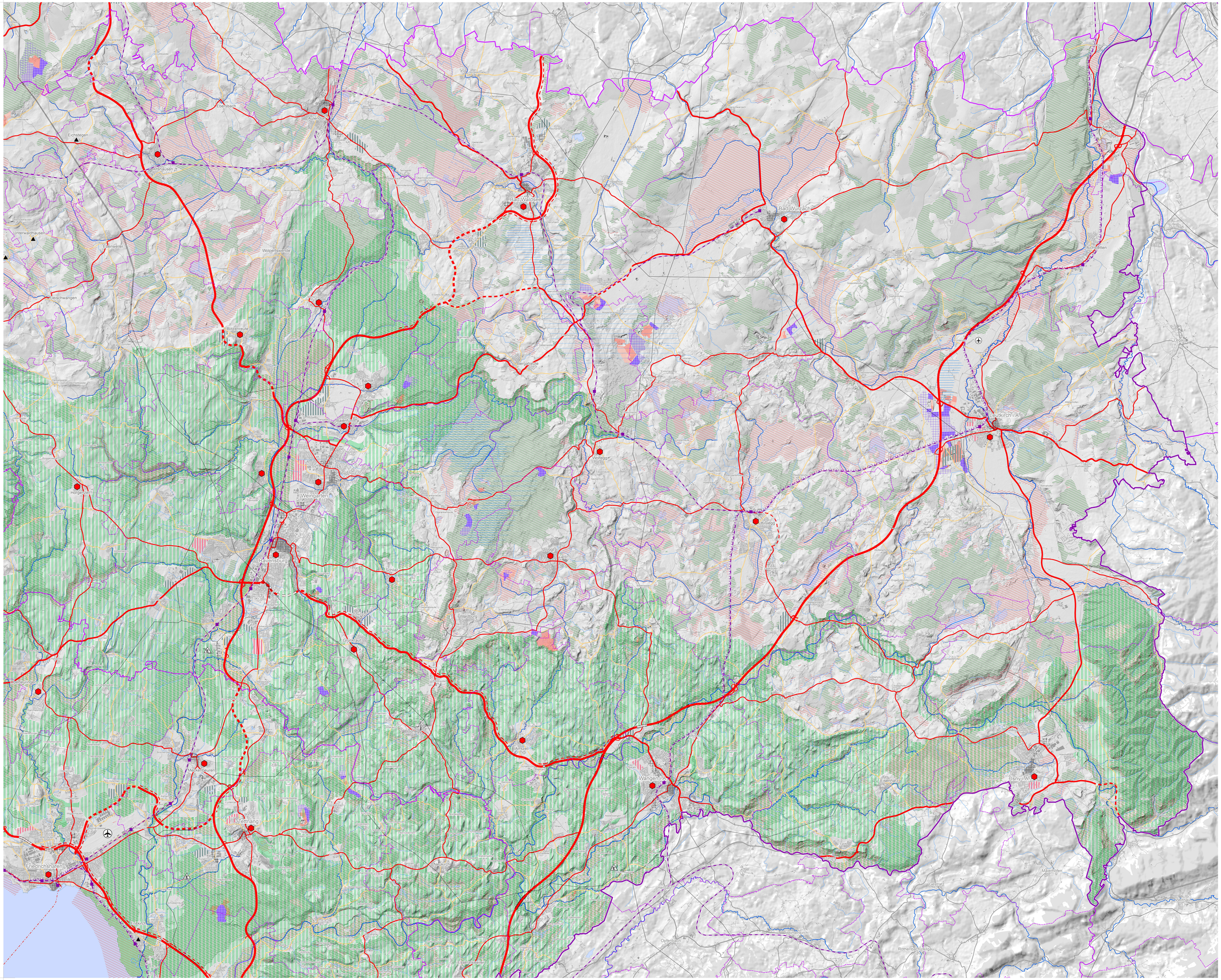

Regionalverband
Bodensee-Oberschwaben

Regionalplan 2020 - Entwurf zur Anhörung

Raumnutzungskarte
Blatt Ost

Regionale Siedlungsstruktur (Kap. 2)
- Siedlungsbereich (Z) (PS 2.4.2)
- Gemeinde mit Eigenentwicklung (Z) (PS 2.4.3)
- Vorranggebiet für den Wohnungsbau (Z) (PS 2.5.1)
- Vorranggebiet für Industrie und Gewerbe (Z) (PS 2.6.1)
- Vorranggebiet für zentrenrelevante Einzelhandelsgroßprojekte (Z) (PS 2.7.1)
- Vorbehaltsgebiet für nicht zentrenrelevante Einzelhandelsgroßprojekte (G) (PS 2.7.2)
- Sonderfläche Bund (Bestand) (N)

Regionale Freiraumstruktur (Kap. 3)
- Regionaler Grünzug (Vorranggebiet) (Z) (PS 3.1.1)
- Grünzäsur (Vorranggebiet) (Z) (PS 3.1.2)
- Vorranggebiet für Naturschutz und Landschaftspflege (Z) (PS 3.2.1)
- Vorranggebiet für besondere Waldfunktionen (Z) (PS 3.2.2)
- Vorranggebiet zur Sicherung von Wasservorkommen (Z) (PS 3.3.1)
- Vorbehaltsgebiet zur Sicherung von Wasservorkommen (G) (PS 3.3.2)
- Vorranggebiet für den Abbau oberflächennaher Rohstoffe (Z) (PS 3.5.1, PS 3.5.4)
- Vorranggebiet zur Sicherung oberflächennaher Rohstoffe (Z) (PS 3.5.2, PS 3.5.5)
- Vorbehaltsgebiet zur Sicherung oberflächennaher Rohstoffe (G) (PS 3.5.3)
- Gebiet zum Rohstoffabbau, im Abbau (N)
- Gebiet zum Rohstoffabbau, Abbau genehmigt (N)

Regionale Infrastruktur (Kap. 4)
Straßen für den großräumigen Verkehr (Kategorie 1)
- Bestand (N)
- Planung Neutrassierung (N/V)
- Planung Ausbaustrecke (N/V)

Straßen für den überregionalen Verkehr (Kategorie 2)
- Bestand (N)
- Planung Neutrassierung (N/V)

Straßen für den regionalen Verkehr (Kategorie 3)
- Bestand (N)
- Planung Neutrassierung (N/V)

Sonstige Straßen
- Straße des sonstigen überörtlichen Verkehrs (N)
- Straße des örtlichen Verkehrs (i.d.R. Gemeindestraße) (N)
- Autofähre (N)

Straßentunnel
- Bestand (N)
- Planung Neutrassierung (N/V)

Schienenverkehr
- Freihaltetrasse für den Schienenverkehr (Ausbau) (Z) (PS 4.1.2)
- Bahnstrecke (N)
- Elektrifizierung (V)
- Bahnhof, Haltepunkt (N)

Luftverkehr
- Flughafen (N)
- Verkehrslandeplatz (N)

Hochspannungsleitungen
- Freileitung ab 110 kV (N)

Entsorgungseinrichtungen
- Entsorgungseinrichtung (N)

Grenzen
- Region
- Kreis
- Gemeinde

Maßstab 1 : 50.000

Datenquelle: Rauminformationssystem des Regionalverbands Bodensee-Oberschwaben (RISBO).
Geobasisdaten © Landesamt für Geoinformation und Landentwicklung Baden-Württemberg, www.lgl-bw.de, Az.: 2851.9-1/19, Daten aus dem Umweltinformationssystem (UIS) der LUBW Landesanstalt für Umwelt Baden-Württemberg, Daten des Landesamtes für Geologie, Rohstoffe und Bergbau (LGRB).
© Regierungspräsidium Freiburg, Daten aus OpenStreetMap © OpenStreetMap-Mitwirkende, www.openstreetmap.org/copyright, SRTM-Daten (Shuttle Radar Topography Mission) aus Digital Elevation Database v4.1, Consortium for Spatial Information (CIGAR-CSI), © CC-by-sa 2.0.
Kartographie: Regionalverband Bodensee-Oberschwaben

© Regionalverband Bodensee-Oberschwaben
Hirschgraben 2, 88214 Ravensburg
fon: +49 751 36354-0, fax: +49 751 36354-54
email: info@rvbo.de, web: www.rvbo.de

Stand: 15.12.2020